doggy bag

ARCTIC TRUCKS AKADEMI

Hvorfor selge Arctic Trucks ombygging?

Faktabasert:

- Bedre biløkonomi
  - Restverdi
  - Vedlikehold
- Bedre veigrep
- Bedre stabilitet
- Økt sikkerhet
- Økt fremkommelighet
  - Marktrykk
  - Flyteevne
  - Høyere bakkeklaring
- Mulighet for ekstrautstyr
- Robust

Følelsesmessig:

- Image
- Merkevarebygging
- Reklameplakat

Hvorfor velge Arctic Trucks Norge?

- Norges ypperste 4x4 ekspertise
- Garantier i behold på ombygd bil
- Merkevarebygging ----> 1 + 1 =3
- Sertifisert
- Varer på lager – tilgjengelighet
- Kort ledetid
- Eget ombyggingsverksted
- Verksted og service
- Monteringsverksted
- Lakkverksted

- Alt på ett sted – «One Stop Shop»
- Butikk – Touch & Feel på produkter
- Nettbutikk
- Hjemmesider med produktinformasjon
- Bygge entusiastmiljø gjennom event og merkevarebygging
- Mediedekning
- Restverdi og biløkonomi
- Flere modeller å «selge på»
- Kvalitet
- Løsningsorientert
- Innovativ
- Kundeservice
- Ettermarked / Bruktbilpriser

ARCTIC TRUCKS AKADEMI

Hjelpemidler

- **Hjemmeside/nettbutikk**
- **Bilkonfigurator**
- **Landingssider**
- **Blogg**

- https://arctictrucks.no
- https://arctictrucks.no/produkt/isuzu-d-max-ombygging
- https://arctictrucks.no/expo-pro/
- https://arctictrucks.no/blogg

ARCTIC TRUCKS AKADEMI

KVALITETSSIKRING VED SALG

HOLDE KONTAKTEN MED BYGGEMØTE

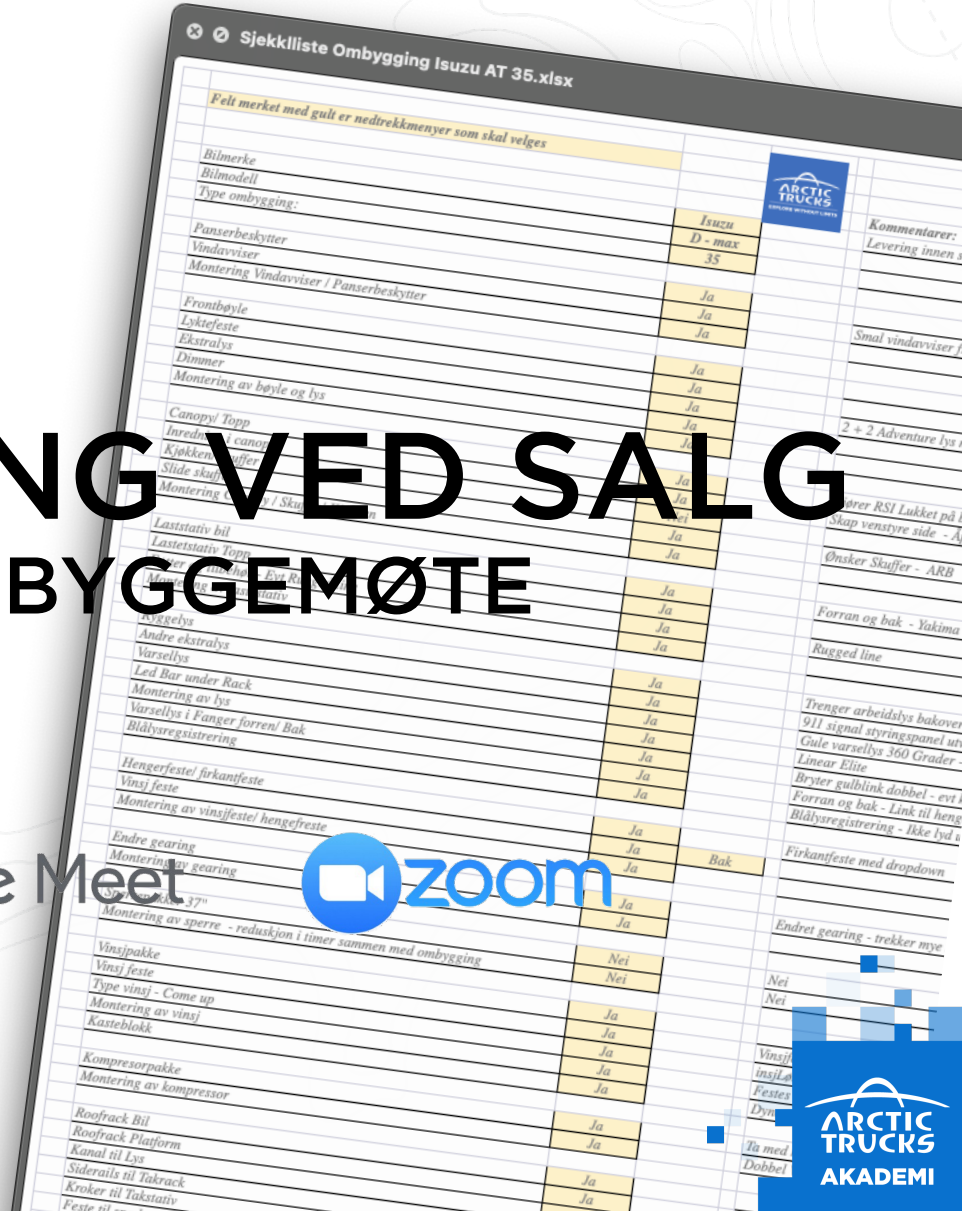

Microsoft Teams

Google Meet

zoom

ARCTIC TRUCKS AKADEMI

Demobil og markedsmateriell

- Bil i butikk
- Markedsmateriell skaper synlighet
- Touch & Feel
- Rumper i setene med prøvekjøring

Forhandlermøter og events

Forhandlermøter

- Samarbeid – spille hverandre bedre
- Behovsavklaring
- Lokale kunder med spesielle behov
- Kompetansedeling
- Selgertrening – Salgsargumenter

Lokale events

- Demobil
- Tilstedeværelse
- Synlighet
- Samarbeid

		2024																			
Event	LYS-KVELD	Viking treffet	Island	NOREX Overland Vinter	Røros Martna'n	AT Vinter treff	Camp Villmark	AT EXPO	Overland Adventure Expo	Asphaugen Game Fair	Nordic Expo	Trondheim Spectrum	Norex Sommer	Nordiske Jakt og Fiske-dager	Elve- festivalen	Vikersund Motorfestival	Pultost og Akevitt dager	Dyrsku'n	Cars & Coffe	Solbergmoen	Fåre-festivalen
Dato		25-28.01			20-24.02	08-10. 03.24	15-17.03	03-04.05	24-26.05	28 - 30.06	27 - 30.06			08-11.08				13 - 15.09.			
Sted		Storefjell		Stryn	Røros	Oset	NOVA	ATN	Stockholm	Snåsa	Brokke	Trondheim Spectrum	Stryn/ Loen	Elverum	Drammen	Vikersund	Løten	Seljord	Gjøvik	Solbergmoen	ol
Forhandler					Toyota					Toyota/ Isuzu		Bilia / Toyota			Toyota/ Isuzu	Isuzu	Toyota/ Sulland	Toyota/ Isuzu	Toyota		Toyota/ Isuzu
Tema		Vinterkjøring		Vinterkjøring	LC Demo	Vinterkjøring	OPUS					LC/ Hilux	LC/ Hilux/ Isuzu	OPUS		Dmax		OPUS			
Publikum		1 500		20	15 000	150	35 000	1 500	3 500	15 000	3 000	15 000	300	35 000	50 000	5 000	5 500	90 000	10 000	1 000	1 500
Antall interne		5		Ingen		Alle*	8	Alle													
Deltakere																					
Deltakere																					
Deltakere																					
Deltakere																					
Deltakere																					
Deltakere																					
Deltakere																					
Deltakere																					
Deltakere																					
Deltakere																					
Deltakere																					
Deltakere																					
Deltakere																					

Flere hos dere som vil på AT Akademi?

Deltakere
- Salgspersonell hos deg

Formål
- Kompetansehevning
- Salgsargumenter
- Kundebehov

- **Skape AT Ambassadører**

VINTER
TREFFET
2025
ARCTIC TRUCKS
Oset
14.-16. MARS
ARCTIC TRUCKS
AKADEMI

ARCTIC TRUCKS
EXPO PRO
FREDAG 9. MAI 2025
9. MAI
ARCTIC TRUCKS AKADEMI

VELKOMMEN
OMBYGGINGS
VERKSTEDET
4X4 UTSTYR
EXPLORE WITHOUT LIMITS
Alu-Cab
ARCTIC TRUCKS
EXPO
10. MAI 2025
10. MAI
ARCTIC TRUCKS
AKADEMI

ARCTIC TRUCKS
EXPO
OVERLANDING
10.-11. MAI
ARCTIC TRUCKS
AKADEMI

BIL
SALGSPRIS
REST
ARCTIC TRUCKS
AKADEMI

AT35
UTSTYR
BIL
SALGSPRIS
RESTVERDI
DS 12628
ARCTIC TRUCKS
AKADEMI

AT Ombygging: Påvirkning av bilens restverdi

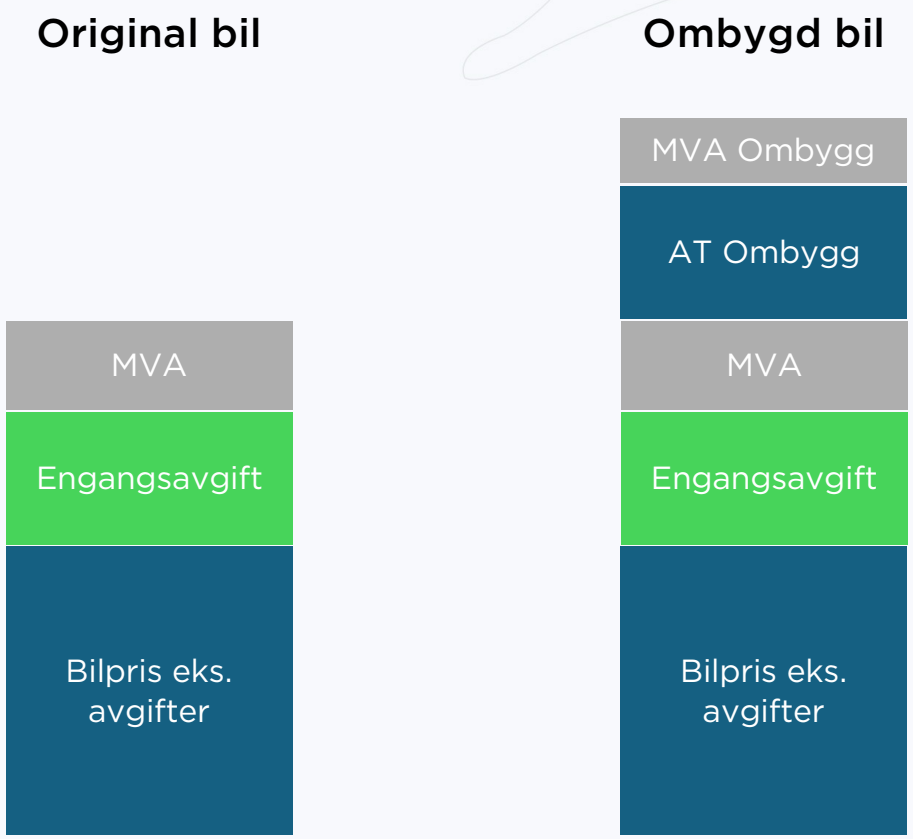

AT Ombygging: Restverdi, MVA og skatt

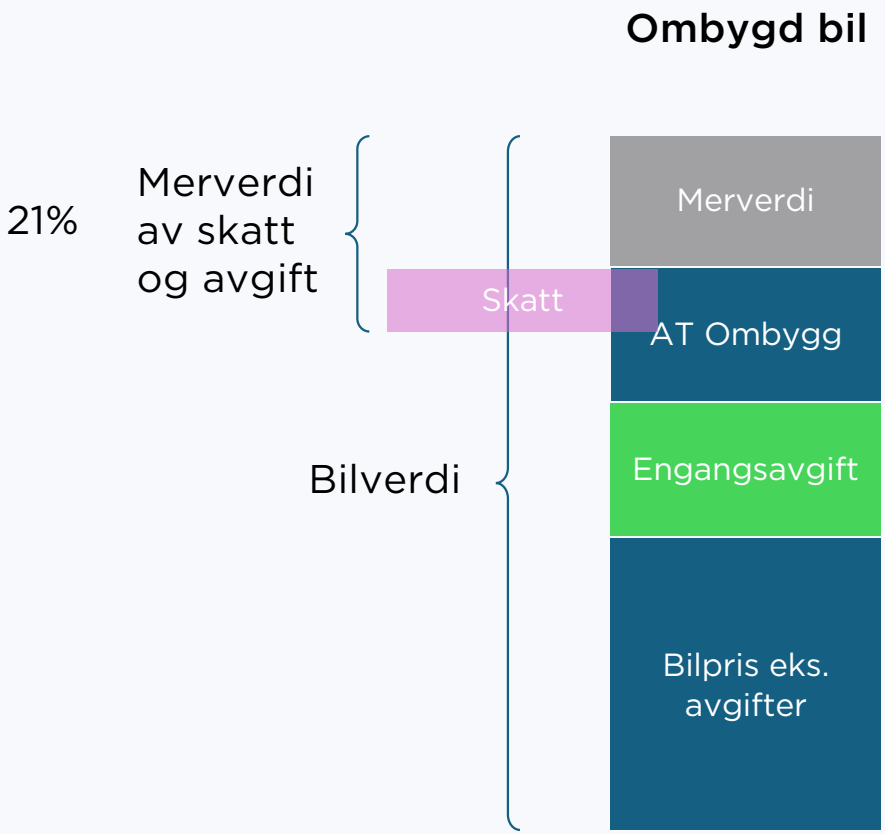

Bilens verdi må falle mer enn 21% (= 100% -21%= 79%, før verdifallet er større enn verdien av skatte- og avgifts fordelen!

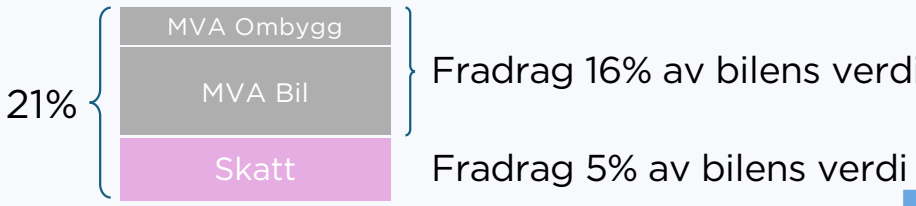

Uten MVA fradrag

Kjøpspris

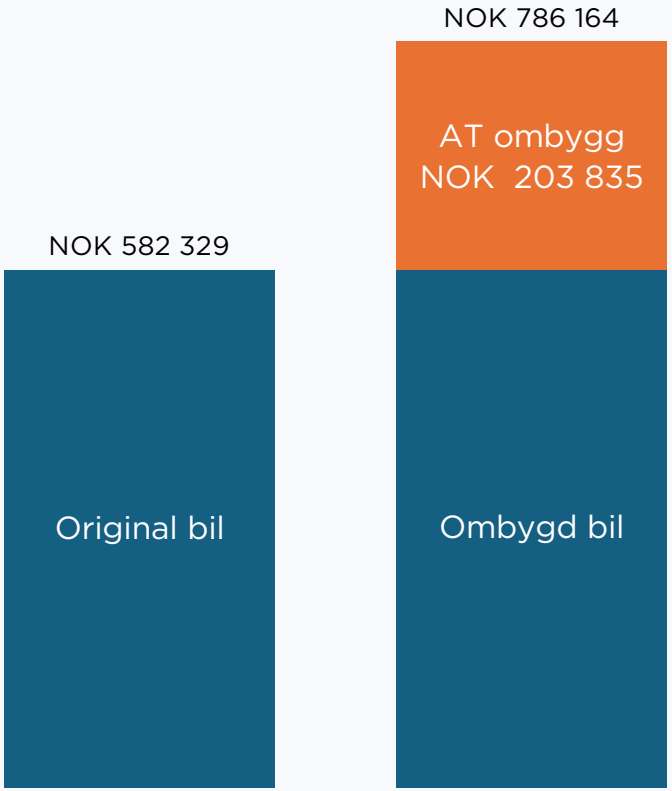

Restverdi etter 3 år

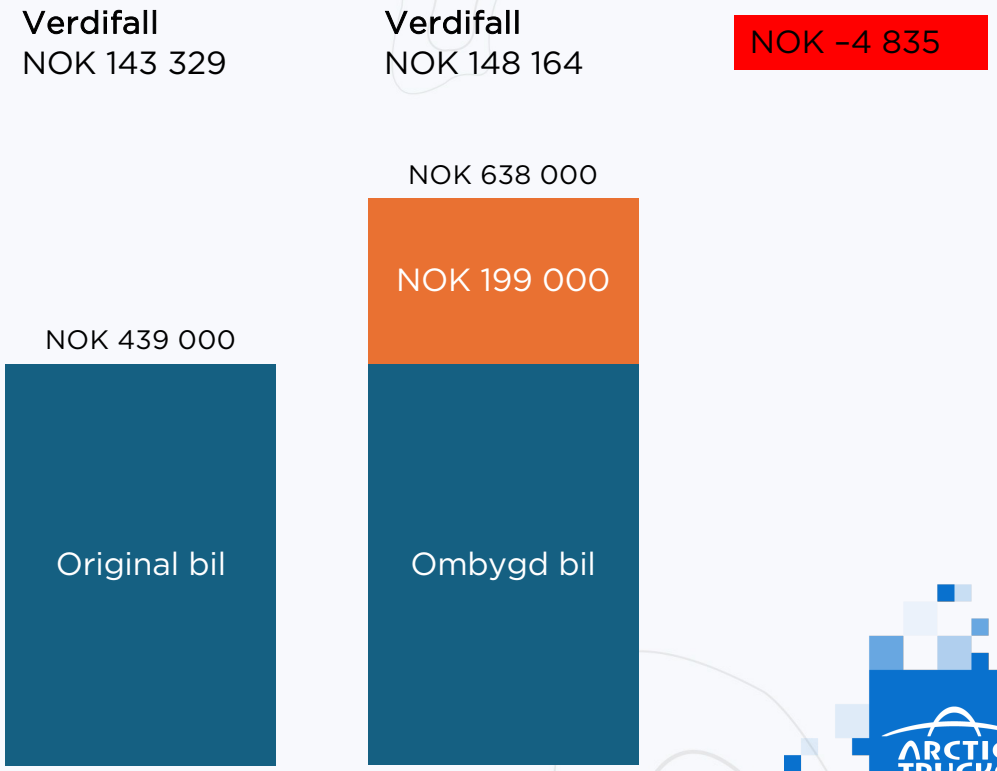

Med MVA fradrag

Kjøpspris

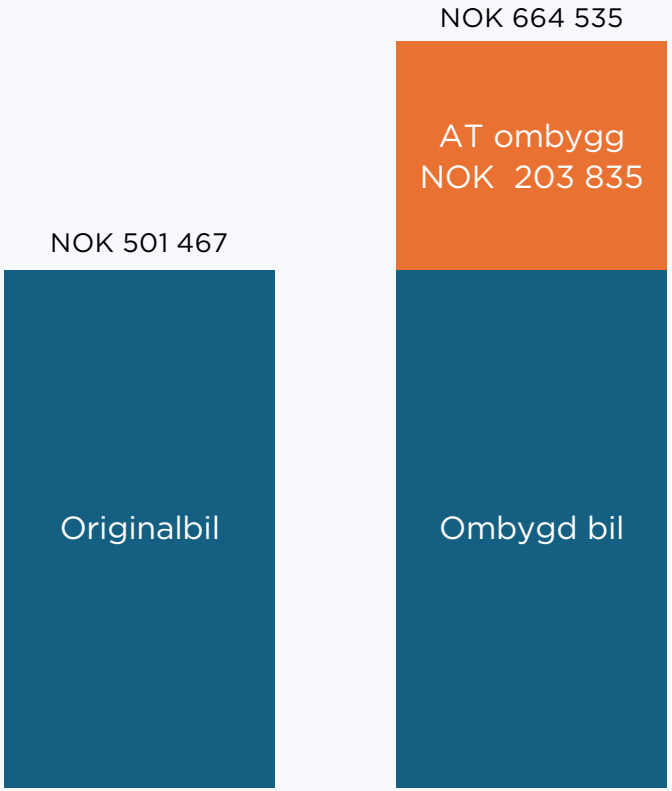

Restverdi etter 3 år

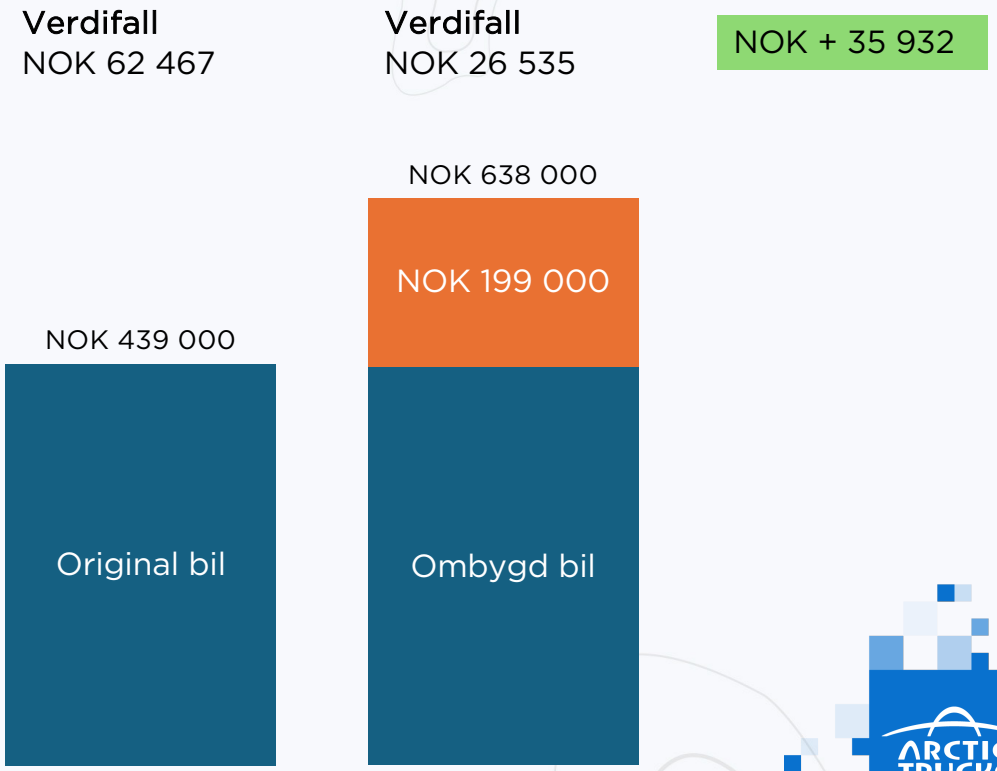

VÅRE KONTAKTPUNKTER

isuzu@arctictrucks.no
telefon: 32 89 80 80

arctictrucks.no/isuzu

@arctictrucksnorge

ARCTIC TRUCKS AKADEMI

AT Akademi Isuzu | Tirsdag 11.02 – Onsdag 12.02.2025

Navn:	Firma:	Epost:
Ivar Braathen	RSA Bil AS, Romerike	ivar.braathen@rsabil.no
Daniel Marhaug	Bilhuset Harstad AS	daniel@fordharstad.no
Mathilde Hanserud	Harestua Auto	mathilde@harestua-auto.no
Lasse Bråten Sveinsgjerd	Hønefoss Bil AS	lasse@honefossbil.no
Steffen Aaker	Bilsenteret Finnsnes AS	steffenaaker22@gmail.com
Ole Johannessen	Bilsenteret Finnsnes AS	ole@bruktbilspesialisten.no
Jørn-Inge Olsen Enevoldsen	Bilsenteret Finnsnes AS	jorn-inge@bruktbilspesialisten.no
Geir Rasmussen Kieper	RSA BIL	geir.kieper@rsabil.no
Sten Amundsen	PETER BRAUTEN EFTF AS	selger@brauten.no
Fredrich	PETER BRAUTEN EFTF AS	selger@brauten.no
Even Tørset	Tørset Bil AS	even@torset.no
Egil Tørset	Tørset Bil AS	egil@torset.no
Thomas Kvilaas	Myrland Auto AS	thomas@myrlandauto.no
Jack Grimstad	Flygt Bil AS	jack@flygtbil.no
Anju Manneråk	Bilpartner AS	anju@mandal-bilpartner.no
Frank Rasmussen	Bilpartner AS	kundemottak@mandal-bilpartner.no

AT Akademi Isuzu | Onsdag 12.02 – Torsdag 13.02. 2025

Navn:	Firma:	Epost:
Håkon Hem	Star Bil AS	hakon@starbil.no
Jack Jarvis	RSA Bil Arendal	Jack.Jarvis@Rsabil.no
Stian Lorgen	RSA Bil Arendal	stian.lorgen@rsabil.no
Lars Erlend Aune	Blakstad Auto AS	larserlend@blakstadauto.no
Ole Tommy Kasseth	Blakstad Auto AS	kasseth@gmail.com
Simon Sødal Kapler	Blakstad Auto AS	simon@blakstadauto.no
Christer Brandvik	RSA BIL Trondheim	christer.brandvik@rsabil.no
Atle Kåsa	Kragerø Auto	Atle@kragero-auto.no
Knut Nesland	Kragerø Auto	rune@kragero-auto.no
Andreas Granrud	Granrud Bilverksted A/S	andreas.granrud@bos.no
Helene Rustberggard	GOL AUTO AS	hr@golauto.no
Petter Brauten	Peter Brauten Eft AS	petter@brauten.no
Anders Lervik	Peter Brauten Eft AS	Anders-lervik@hotmail.com

REFERANSER & EKSEMPLER

ARCTIC TRUCKS
EXPLORE WITHOUT LIMITS

Kunde privat: Uten MVA fradrag – etter 3 år

Isuzu D-max
Eber,,Led bar, arbeidslys, AT styling
2021 · 40 071 km · Automat · Diesel
439 000 kr
Drammen · RSA BIL Drammen
Merkeforhandler · 23 mnd garanti

Standard Isuzu D-max Dcab Black Edt.

	2021
Isuzu D-Max	kr 524 900
Met.lakk	kr 7 900
AT 35	kr 0
Ekstra	kr 49 529
Total	**kr 582 329**
MVA	kr 80 862
Netto eks. MVA	kr 501 467
Bruktpris	kr 439 000

RV etter 3 år		
Verdifall	kr 143 329	25 %
Pr. mnd. i 36mnd	kr 3 981	

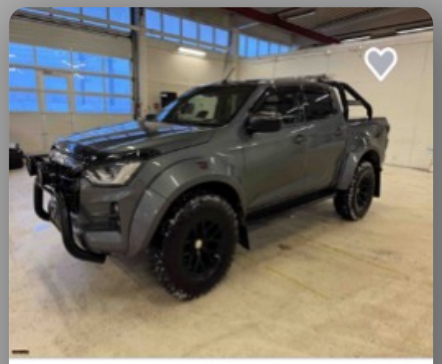

Isuzu D-max
ARCTIC TRUCK 35
2021 · 44 000 km · Automat · Diesel
638 000 kr
Trøgstad · Rørhus Bilmegling AS
Forhandler

Merkostnad ombygd bil **kr 203 835**

AT35 Isuzu D-max Dcab Black Edt.

	2021
Isuzu D-Max	kr 524 900
Met.lakk	kr 7 900
AT 35	kr 185 625
Ekstra	kr 67 739
Total	**kr 786 164**
MVA	kr 121 629
Netto eks. MVA	kr 664 535
Bruktpris	kr 638 000

RV etter 3 år		
Verdifall	kr 148 164	19 %
Pr. mnd. i 36mnd	kr 4 116	

Økt verdifall 36 mnd. -kr 4 835 6 % Differansen i %
Økt pr. måned -kr 134

Alle priser er basert på historiske data

Kilde: FINN Mulighetenes marked

ARCTIC TRUCKS AKADEMI

Kunde næring: Med MVA fradrag – etter 3 år

Isuzu D-max
Eber,,Led bar, arbeidslys, AT styling
2021 · 40 071 km · Automat · Diesel

439 000 kr

Drammen · RSA BIL Drammen
Merkeforhandler · 23 mnd garanti

Standard Isuzu D-max Dcab Black Edt.

	2021
Isuzu D-Max	kr 524 900
Met.lakk	kr 7 900
AT 35	kr 0
Ekstra	kr 49 529
Total	**kr 582 329**
MVA	kr 80 862
Netto eks. MVA	kr 501 467
Bruktpris	kr 439 000
Verdifall eks. MVA	kr 62 467
	12 %
Pr. mnd. i 36mnd	kr 1 735

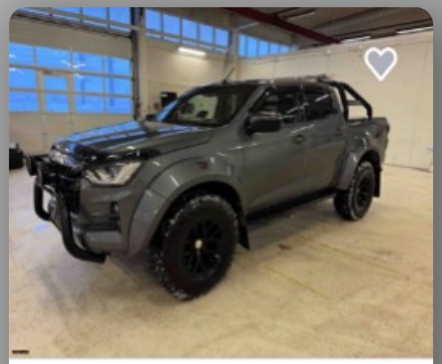

Isuzu D-max
ARCTIC TRUCK 35
2021 · 44 000 km · Automat · Diesel

638 000 kr

Trøgstad · Rørhus Bilmegling AS
Forhandler

Merkostnad ombygd bil **kr 203 835**

AT35 Isuzu D-max Dcab Black Edt.

	2021
Isuzu D-Max	kr 524 900
Met.lakk	kr 7 900
AT 35	kr 185 625
Ekstra	kr 67 739
Total	**kr 786 164**
MVA	kr 121 629
Netto eks. MVA	kr 664 535
Bruktpris	kr 638 000
Verdifall eks. MVA	kr 26 535
	4 %
Pr. mnd. i 36mnd	kr 737

Redusert verdifall 36 mnd. kr 35 932 8 % Differansen i %
Gevinst pr. måned kr 998

Alle priser er basert på historiske data

Kilde: FINN Mulighetenes marked

ARCTIC TRUCKS AKADEMI

Skatt av merkostnaden

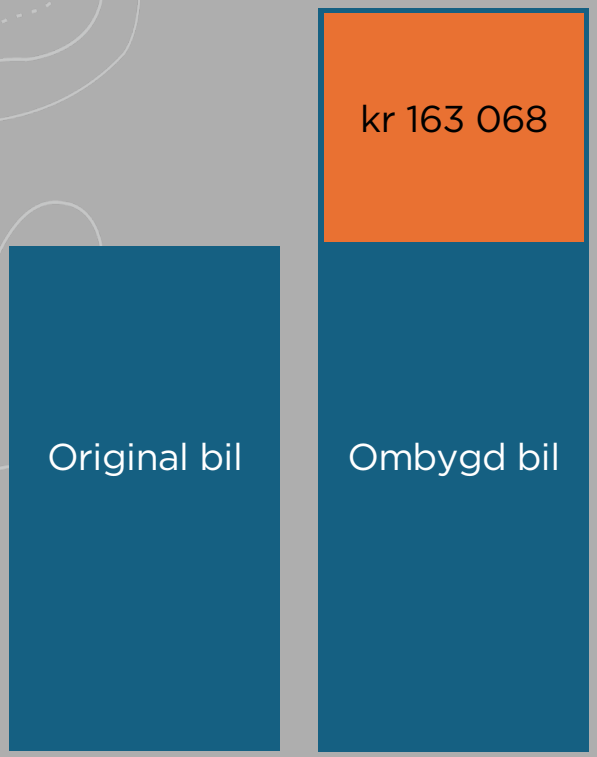

Merkostnad ombygd bil

	År 1	**År 2**	**År 3**	**Totalt Skattefradrag**	
Merkostnad	**kr 163 068**	kr 130 455	kr 104 364		
Skattefradrag	kr 32 614	kr 26 091	kr 20 873	**3 år**	**Måned**
Skattereduksjon	**kr 15 002**	**kr 12 002**	**kr 9 601**	**kr 36 606**	**kr 1 017**

Skatteeffekt	kr 36 606
Verdifall	kr 26 353
Fortjeneste	**kr 10 071**

Alle priser er basert på historiske data

ARCTIC TRUCKS AKADEMI